

5 NOVEMBRE 2015
GIARDINI NAXOS (ME)

Hotel Hilton

CARCINOMA
del **POLMONE:**
nuovi SCENARI di GESTIONE

Chairman: **V. Adamo**

SEMINARIO

SAVE
the
DATE

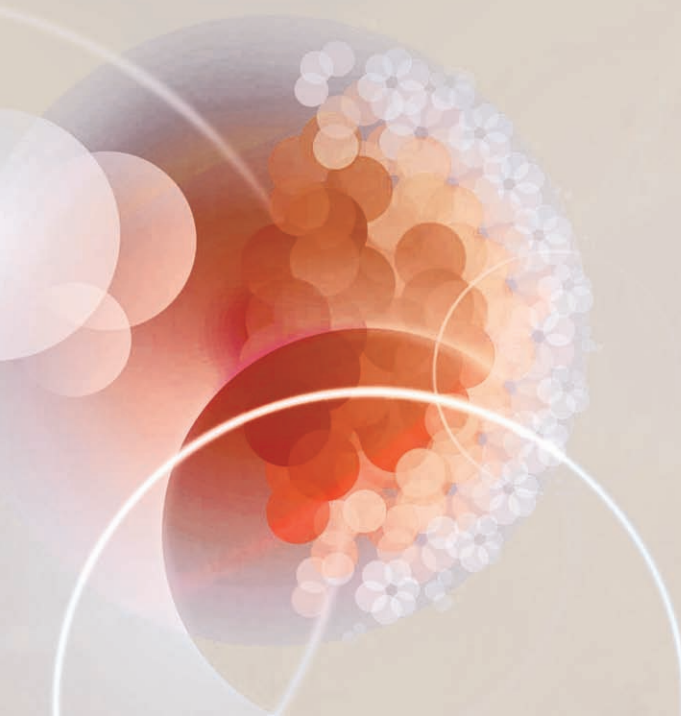

Vincenzo Adamo

AOOR Papardo-Piemonte e Università degli Studi di Messina

Massimo Di Maio

Università degli Studi di Torino

Tindara Franchina

Università degli Studi di Messina

Marina Chiara Garassino

Fondazione IRCCS Istituto Nazionale Tumori, Milano

Vittorio Gebbia

Casa di Cura "La Maddalena", Palermo

Dario Giuffrida

Istituto Oncologico del Mediterraneo, Viagrande CT

Paolo Graziano

Fondazione IRCCS "Casa Sollievo della Sofferenza", San Giovanni Rotondo FG

Antonio Russo

A.O.U. Policlinico Paolo Giaccone, Palermo

Fabio Sandomenico

Istituto Nazionale Tumori IRCCS "Fondazione G. Pascale", Napoli

Antonino Scimone

AOOR Papardo-Piemonte e Università degli Studi di Messina

Giovanni Tuccari

Università degli Studi di Messina

Paolo Vigneri

Azienda Ospedaliero - Universitaria "Policlinico - Vittorio Emanuele", Catania



CARCINOMA del POLMONE:
nuovi SCENARI di GESTIONE

GIARDINI NAXOS (ME), 5 NOVEMBRE 2015

10.30-11.00 **Registrazione dei partecipanti**

11.00-11.20 **Introduzione e obiettivi del Seminario**

V. Adamo

SESSIONE 1

MODERATORE: *A. Russo*

11.20-11.50 **Nuovi meccanismi d'azione, nuovi target terapeutici** *M.C. Garassino*

11.50-12.50 **Aggiornamenti dalla ricerca scientifica: update da IASLC/ESMO**

11.50-12.10 **SCLC - Neoplasie neuroendocrine**

D. Giuffrida

12.10-12.30 **NSCLC - sottotipo non-squamoso**

P. Vigneri

12.30-12.50 **NSCLC - sottotipo squamoso**

T. Franchina

12.50-13.10 **Discussione**

ADVISORS: *M.C. Garassino, T. Franchina, D. Giuffrida, A. Russo, P. Vigneri*

13.10-14.10 **LUNCH**

SESSIONE 2

14.10-16.10 **TAVOLA ROTONDA**

Dagli studi clinici alla pratica clinica: cosa cambia?

MODERATORI: *V. Gebbia, G. Tuccari*

Discussione basata su quesiti guida

- Biomarcatori prognostici e predittivi *P. Graziano*
- Nuovi criteri di selezione del paziente *M. Di Maio*
- Nuovi criteri di valutazione: il punto di vista del radiologo *F. Sandomenico*

ADVISORS: *M. Di Maio, V. Gebbia, P. Graziano, F. Sandomenico, G. Tuccari*

16.10-16.40 **COFFEE-BREAK**

16.40-17.40 **WORKSHOP**

Presentazione e discussione di esperienze cliniche di real life

CONDUCE: *V. Adamo* PRESENTER: *A. Scimone*

17.40-18.30 **Considerazioni conclusive e take-home messages**

V. Adamo

18.30 **Chiusura dei lavori**

SEDE

Hotel Hilton
Viale Jannuzzo, 47
98035 Giardini Naxos ME
Tel. 0942 51931

ISCRIZIONI

Il Seminario è a numero chiuso e riservato a Biologi e Medici Chirurghi Specialisti in Allergologia ed Immunologia clinica; Dermatologia e Venereologia; Oncologia; Chirurgia Generale; Anatomia Patologica; Farmacologia e Tossicologia clinica; Radiodiagnostica.

La partecipazione è soggetta a riconferma da parte del Provider.

ACCREDITAMENTO ECM

Al seminario sono stati assegnati n° 7 crediti formativi (N° ECM 150-138309). L'assegnazione dei crediti formativi è subordinata alla presenza al 100% dei lavori e alla corretta compilazione di almeno il 75% delle domande proposte all'interno del questionario di valutazione finale. Saranno inoltre obbligatorie la rilevazione della presenza e la compilazione del questionario di gradimento dell'evento formativo.

PROVIDER E SEGRETERIA ORGANIZZATIVA

EFFETTI SRL

Ref. Daniela Carrara
Via Gallarate, 106 - 20151 Milano
Tel +39 02 33432830 - Fax +39 02 33496370
e-mail: daniela.carrara@effetti.it
www.makevent.it - www.effetti.it

Con il contributo non-vincolante di



Bristol-Myers Squibb